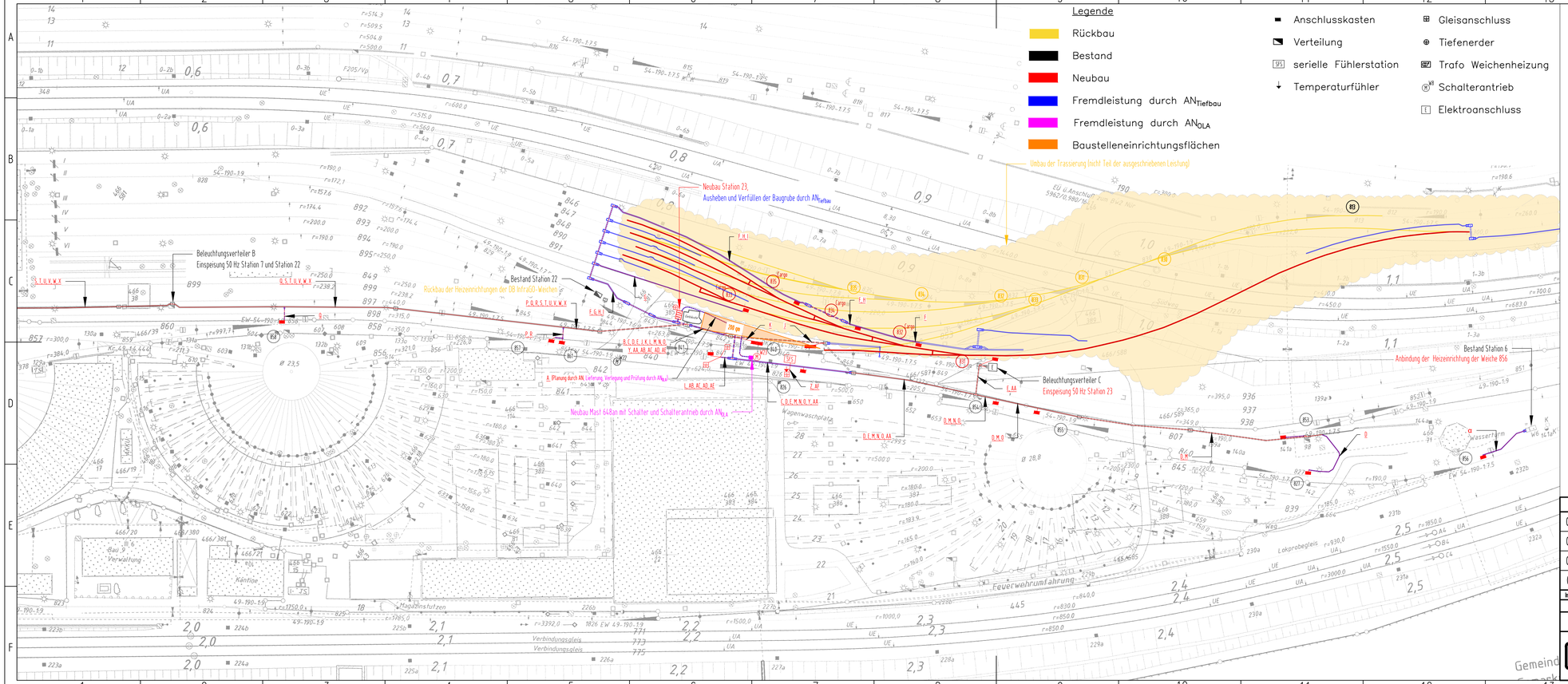

Legende

- Rückbau
- Bestand
- Neubau
- Fremdleistung durch $AN_{Tiefbau}$
- Fremdleistung durch AN_{OLA}
- Baustelleneinrichtungsflächen
- Anschlusskasten
- Verteilung
- serielle Fühlerstation
- Temperaturfühler
- Gleisanschluss
- Tiefenerder
- Trafo Weichenheizung
- Schalterantrieb
- Elektroanschluss

Ziffer	Kabelbezeichnung für EWHA 23
A	MS1: Trafo–Einspeisekabel (in Flexrohr)
B	NS0: Mastschalterantrieb
C	BH/VH 826
D	BH/VH 827
E	BH/VH 831
F	BH/VH 832
G	BH/VH 833
H	BH/VH 834
I	BH/VH 835
J	BH/VH 840a/b
K	BH/VH 840c/d
L	BH/VH 841
M	BH/VH 853
N	BH/VH 854
O	BH/VH 855
P	BH/VH 857
Q	BH/VH 858
R	BH/VH 861
S	BH/VH 862
T	BH/VH 863
U	BH/VH 864
V	BH/VH 865
W	BH/VH 866
X	DAT1: Datenfernübertragung
Y	DAT2: Serielle Fühlerstation (SFS)
Z	DAT3: Schienentemperaturfühler an W826
AA	NS5: EWHA 8 Einspeisung 50 Hz
AB	ERD1: Traforückleiter 1
AC	ERD2: Traforückleiter 2
AD	ERD3: Funktionserdungsleiter HES/HPAS 1
AE	ERD4: Funktionserdungsleiter HES/HPAS 2
AF	ERD11: Bahnerdung Fühlerstation

Ziffer	Kabelbezeichnung für EWHA 6	
α	BH/VH 856	NYY–O 2x6 mm²

Index	Änderung	Bear./Dat.	Gepr./Dat.	Abnah./Dat.	Übern./Dat.
04					
03					
02					
01	VU Lageplan	Erhardt 29.05.26			

Beruhend auf:

DB Infrago AG
Region Süd
Netz Nürnberg
Sandstraße 38–40, 90443 Nürnberg

Ersatz für: | Ersatz durch:

Ausgabe 1.2
Datum 23.07.26

1:1000 | Erstellt 29.05.2026 Erhardt
E | Geprüft
Freigegeben

DB Infrago AG Region Süd Fachplanung E/M

Datum de | Name m

Vergabeunterlagen – Lageplan W23

G. 0161777948: Erneuerung WHZ-Stationen
8+22 (23) im Bf Nürnberg Rbf

Nur für die Ausschreibung gültig.
Anlage 3.3.2

Index 1 | Blatt 1–